

# L'ACTUALITÉ DES PORTS

N° 6 NOVEMBRE 2022

la  
Charente  
Maritime

LE DÉPARTEMENT

Les ports

## ZOOM DU MOIS

### Saint-Martin-de-Ré : Le brise-lame à bon port

**Fortement dégradé à la suite des tempêtes de décembre 2019, l'épi en palplanches protégeant depuis 30 ans le port de Saint-Martin vient d'être remplacé.**

Ce nouveau brise-lame a été réalisé au Grand Port Maritime de La Rochelle dans la première forme de radoub. L'imposant ouvrage (72 m de long par 10 m de large et 8 m de haut) a été acheminé le dimanche 9 octobre dernier où il a été installé dans le prolongement de la jetée Ouest. Une opération de grande ampleur qui permettra d'améliorer la protection du port et de préserver les activités maritimes liées à ce dernier. Le Département a consacré 5.5 M€ à l'élaboration de ce projet qui prendra fin en décembre après la mise en place de deux pontons flottants brise-clapots dans le prolongement de la jetée Est.

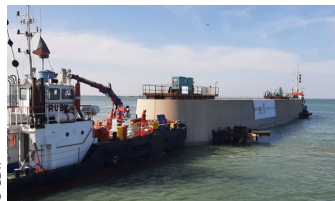
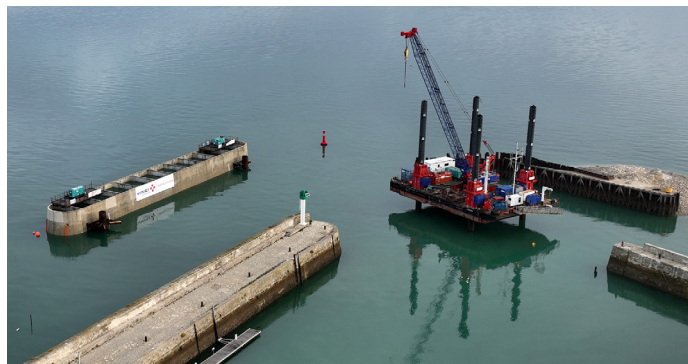

© VINC

© CD17

© CD17



© CD17

**NOS  
CAPITAINERIES  
TOUS LES  
NUMÉROS  
UTILÉS**

#### SECTEUR ÎLE DE RÉ

- **Saint-Martin-de-Ré :**  
05 46 09 26 69
- **La Flotte :** 06 20 66 85 76
- **La Flotte navette :**  
VHF canal 09 / 06 42 02 58 87
- **Loix :** 05 46 09 26 69

#### Etudes et travaux : Un poste stratégique

Tel un caméléon qui se fond dans le paysage, vous avez certainement croisé un jour **Philippe Lombard** sur l'un de nos nombreux ports sans pour autant remarquer sa présence.

Chef de projets au sein du Service Ingénierie et Littoral (SIL), les formules et théorèmes mathématiques n'ont pas de secrets pour lui. Ses dernières

opérations en date sont le brise-lame de Saint-Martin, le quai d'avitaillement du chenal de la Perrotine à Boyardville, sans oublier la porte d'écluses du Château-d'Oléron... Il a pour mission de scruter la totalité des ouvrages portuaires, d'instruire les études préalables et de coordonner la conduite de ces chantiers titanesques.

#### SECTEUR CONTINENT

- **Île d'Aix :** navette VHF canal 09 / 06 71 30 09 31
- **Aix :** 06 21 38 02 12 (administratif)
- **Fouras Nord / Sud / La Fumée :** 06 21 38 02 12
- **Châtaillon-Plage / Les boucholers :**  
06 72 60 64 46 (accueil estival)  
06 21 38 02 12 (administratif)
- **Le Plomb :** 06 84 94 57 62
- **Charron :** 06 84 94 57 62
- **Marans :** 05 46 01 02 99 / 06 25 79 16 35 / 06 48 53 11 43

#### SECTEUR ÎLE D'OLÉRON

- **Le Château d'Oléron / Ors / Saint-Trojan / Arceau / La Baudissière :**  
06 76 97 70 22 / 06 37 09 28 46
- **Le Douhet :** 07 70 28 31 16
- **Boyardville/La Perrotine :**  
07 89 04 02 51
- **La Cotinière :**  
05 46 76 42 42

#### Environnement :

#### Des travaux sous haute surveillance

Dans le cadre des différentes actions menées par le Département, l'environnement marin (ou fluvial) est régulièrement mis sous surveillance.



© CD17

A titre d'exemple, **des sondes** de mesures sont immergées lors des dragages, de travaux sur les ouvrages (brise-lame de Saint-Martin), gestion de barrage (Saint-Savinien)...

Elles permettent entre-autres de collecter et mesurer différents paramètres tels que la température de l'eau, la turbidité, l'oxygène dissous, la salinité.

#### Rappel important

**Il est demandé à l'ensemble des usagers de s'éloigner des dispositifs ou de naviguer à proximité avec prudence.**